Территориальный орган
Федеральной службы
государственной статистики
по Челябинской области

Оперативные данные по миграционному движению населения

январь 2023 года

ТЕРРИТОРИАЛЬНЫЙ ОРГАН ФЕДЕРАЛЬНОЙ СЛУЖБЫ ГОСУДАРСТВЕННОЙ СТАТИСТИКИ ПО ЧЕЛЯБИНСКОЙ ОБЛАСТИ

Оперативные данные по миграционному движению населения

Челябинской области

за январь 2023 года

01 Число прибывших

02 Число выбывших

03 Прибывшие и выбывшие, зарегистрированные в новом месте жительства по месту пребывания

04 Миграционный прирост(убыль) населения по потокам миграции

05 Прибывшие, выбывшие и миграционный прирост на 10 000 человек населения

06 Межрегиональная миграция

07 Международная миграция

08 Миграция со странами СНГ

09 Миграционное движение с отдельными странами СНГ

10 Миграция со странами дальнего зарубежья

11 Миграционное движение с отдельными странами дальнего зарубежья

ЧИСЛО ПРИБЫВШИХ,
человек

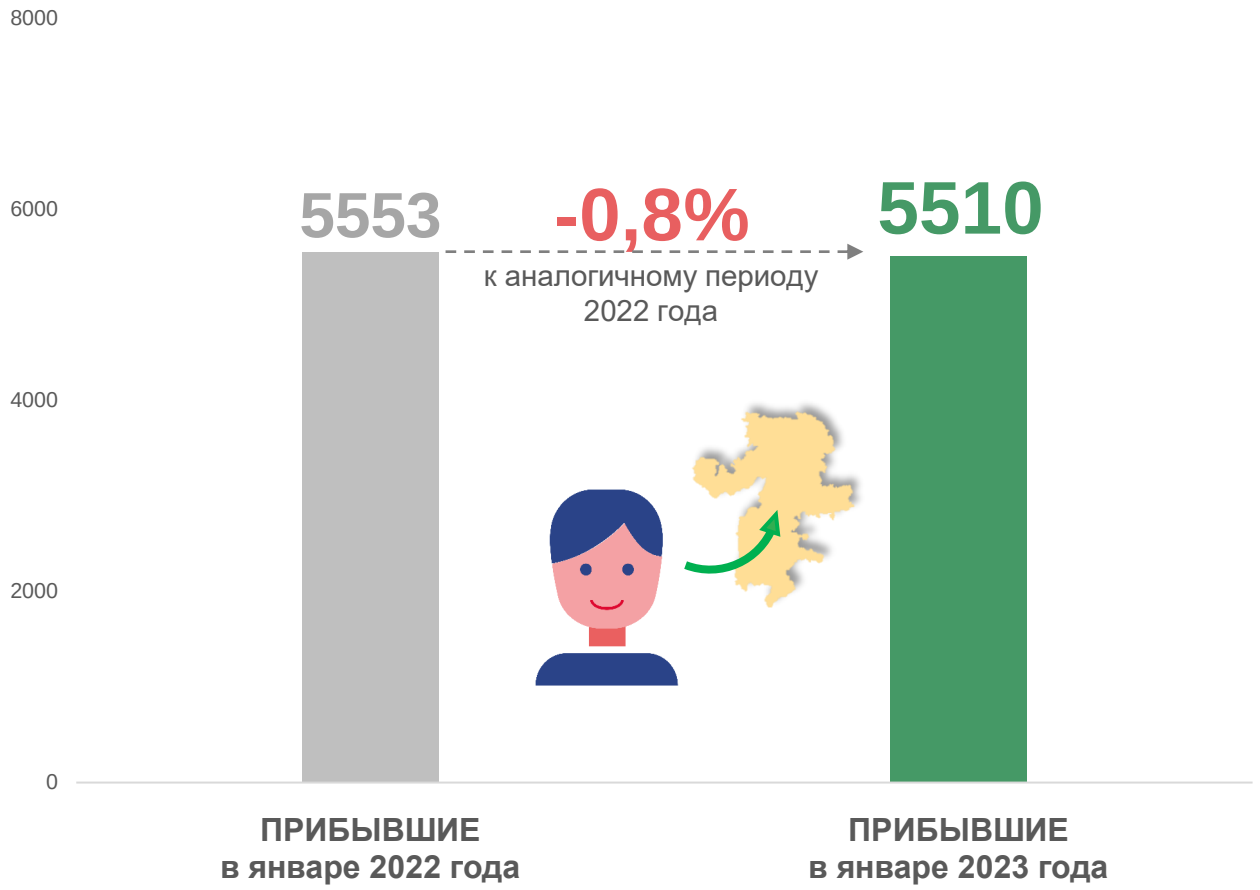

Из общего числа прибывших в январе 2023 года:

ЧИСЛО ВЫБЫВШИХ,
человек

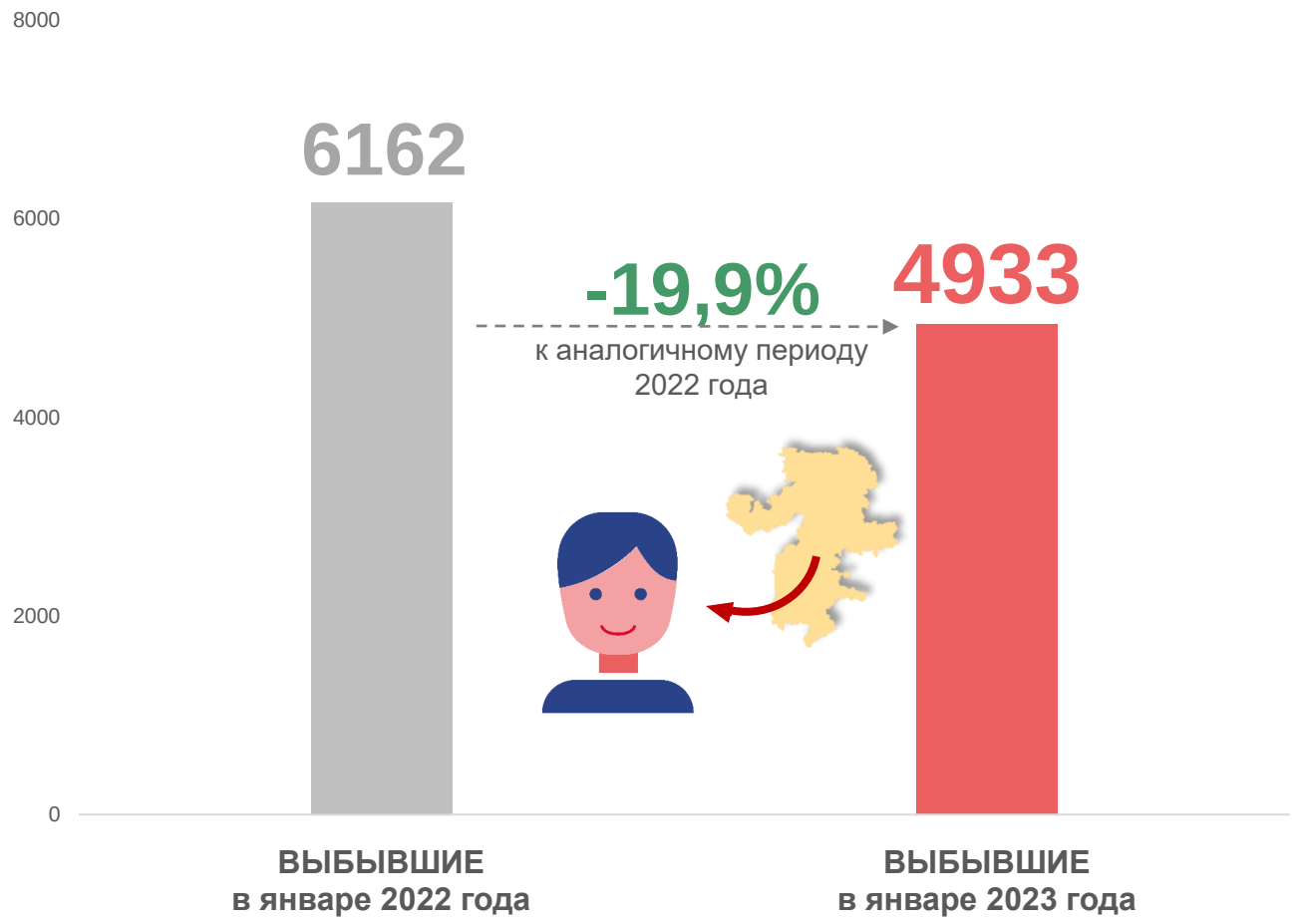

Из общего числа выбывших в январе 2023 года:

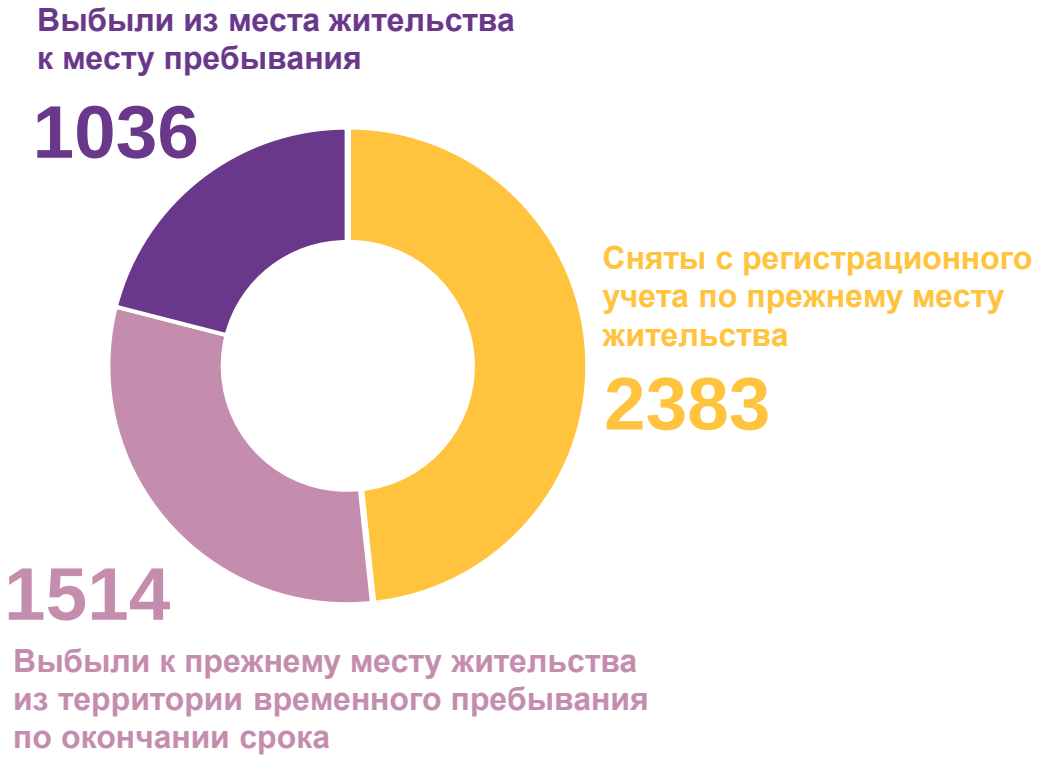

ПРИБЫВШИЕ И ВЫБЫВШИЕ, ЗАРЕГИСТРИРОВАННЫЕ В НОВОМ МЕСТЕ ЖИТЕЛЬСТВА ПО МЕСТУ ПРЕБЫВАНИЯ

за январь 2023 года,

человек

Прибывшие, зарегистрированные в новом месте жительства по месту пребывания на срок:

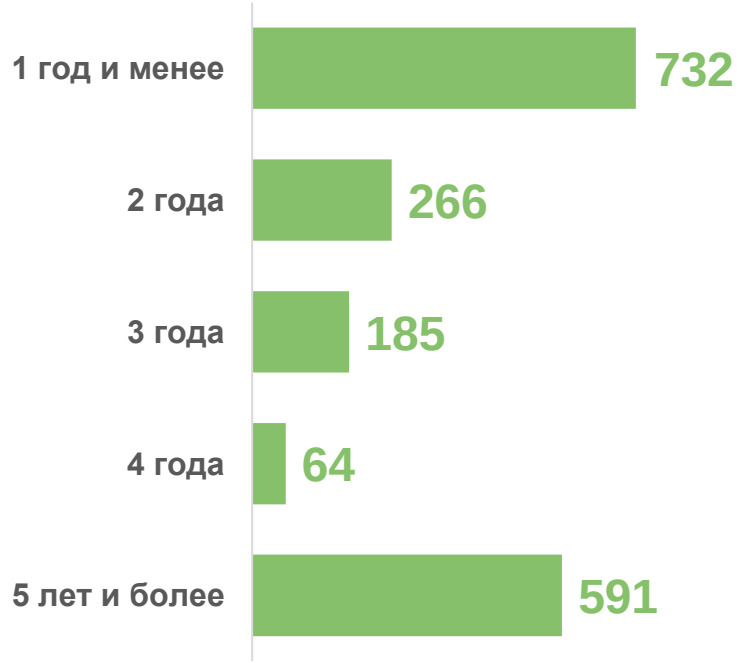

Выбывшие, зарегистрированные в новом месте жительства по месту пребывания на срок:

МИГРАЦИОННЫЙ ПРИРОСТ (УБЫЛЬ) НАСЕЛЕНИЯ ПО ПОТОКАМ МИГРАЦИИ за январь 2023 года,

человек

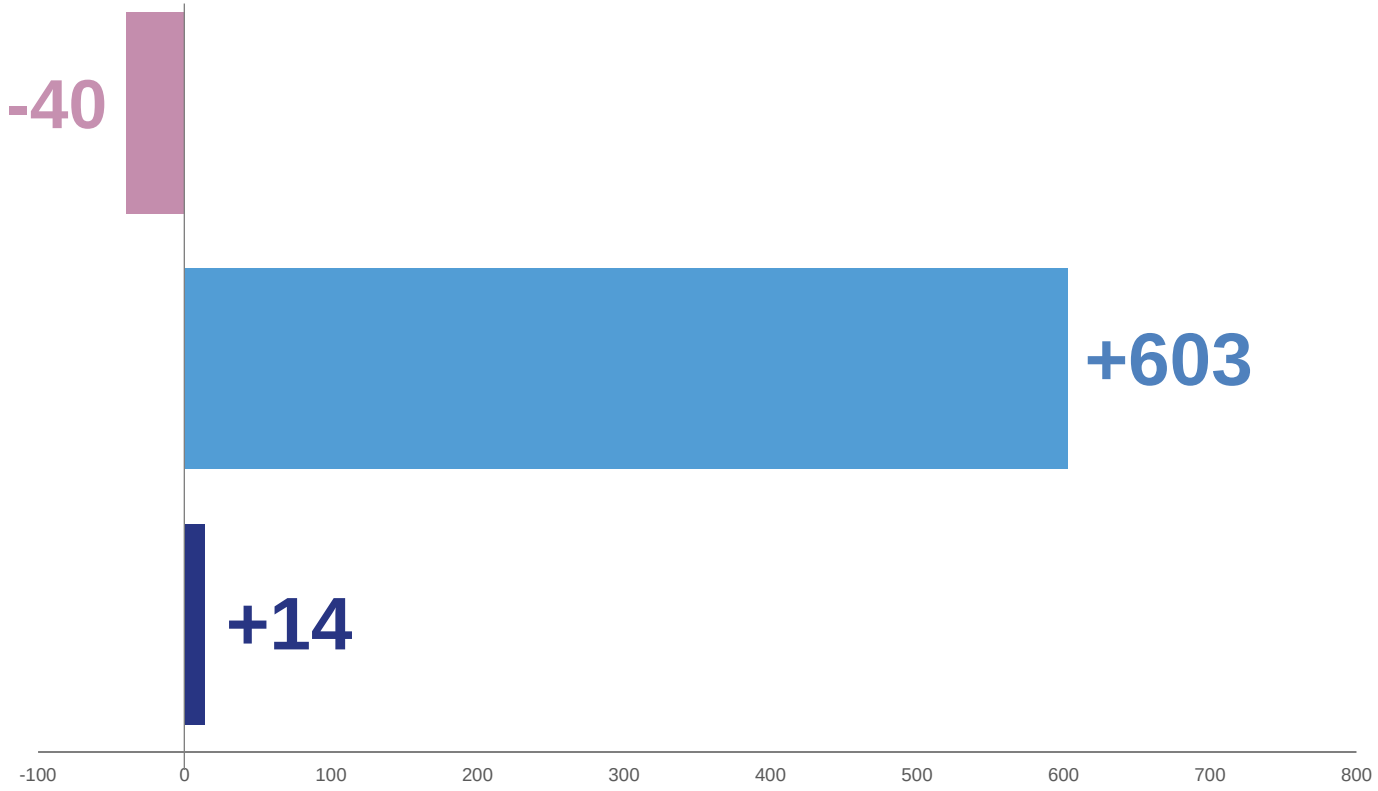

миграционный прирост, всего

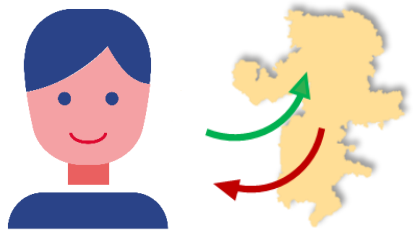

+577

межрегиональная миграция

миграция со странами СНГ

миграция со странами дальнего зарубежья

ПРИБЫВШИЕ, ВЫБЫВШИЕ И МИГРАЦИОННЫЙ ПРИРОСТ
за январь 2023 года,
на 10 000 человек населения

прибывшие

190,4

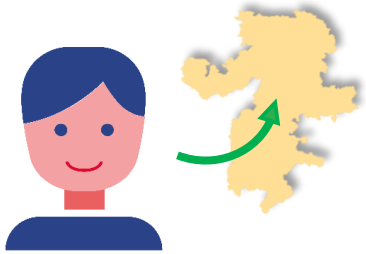

выбывшие

170,5

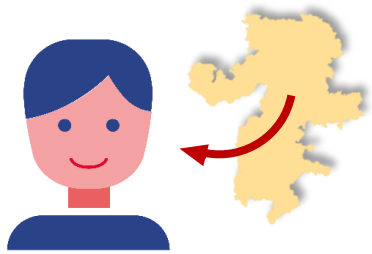

миграционный прирост

+19,9

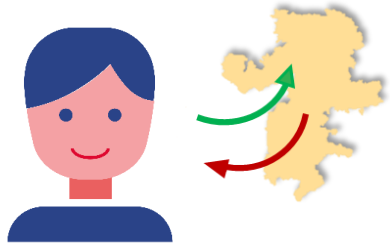

МЕЖРЕГИОНАЛЬНАЯ МИГРАЦИЯ,
человек

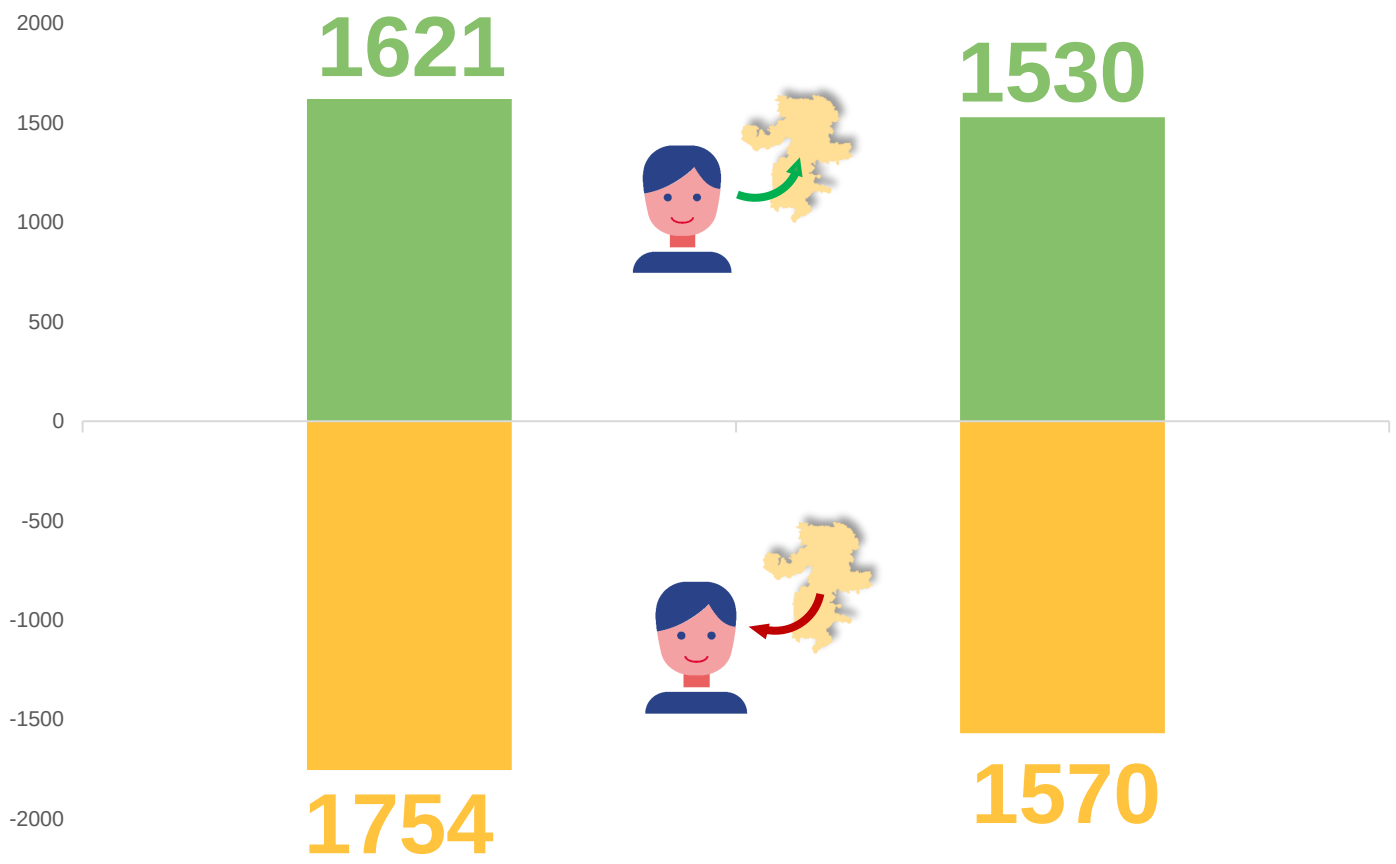

январь 2022 года

январь 2023 года

прибывшие

выбывшие

миграционная убыль
за январь 2023 года

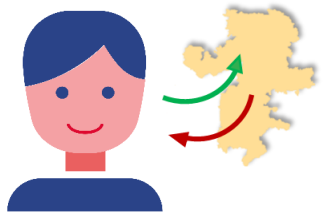

-40

-69,9%
к аналогичному периоду 2022 года

МЕЖДУНАРОДНАЯ МИГРАЦИЯ,
человек

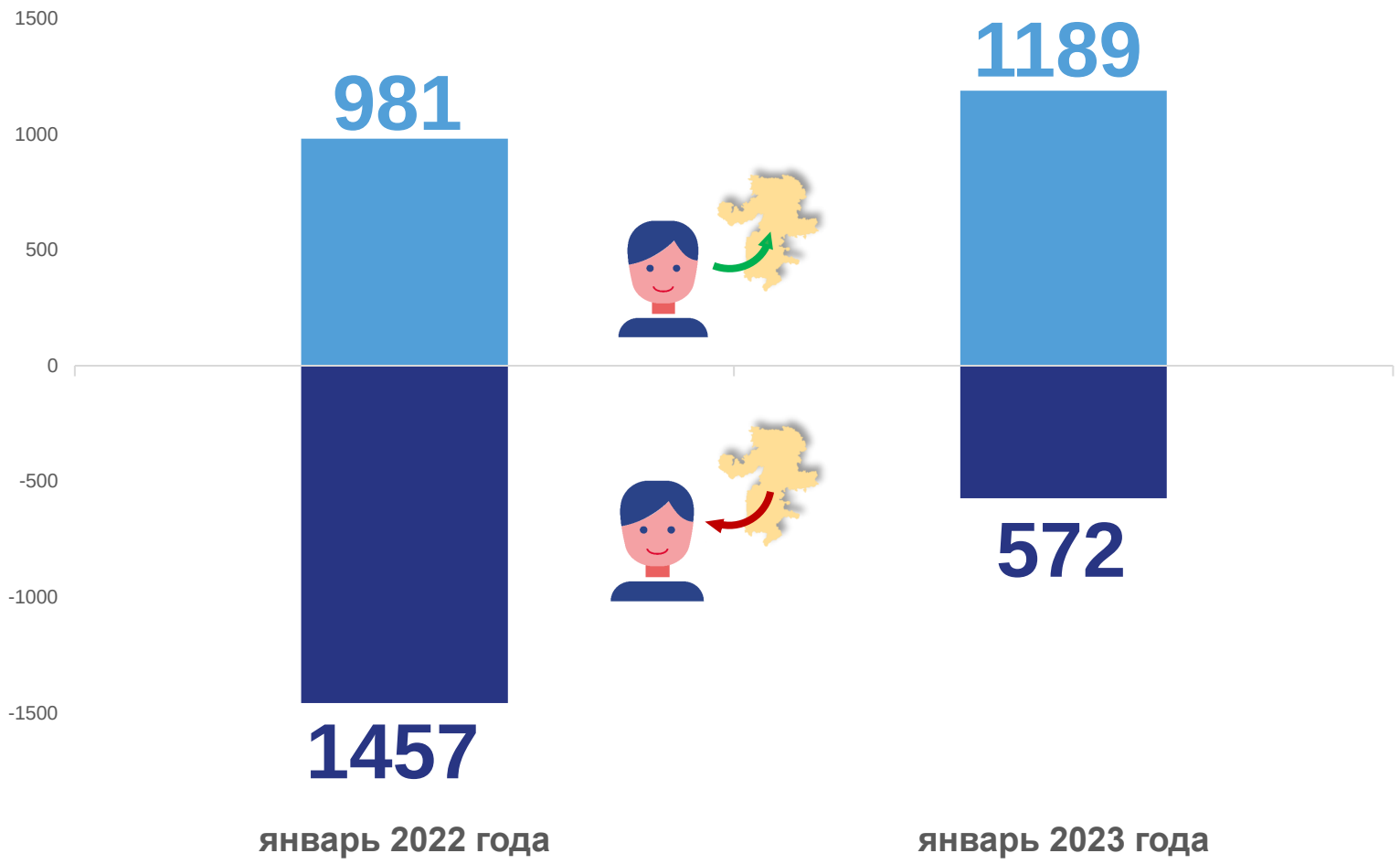

миграционный прирост
за январь 2023 года

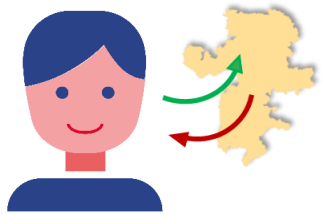

+617

МИГРАЦИЯ СО СТРАНАМИ СНГ за январь 2023 года,
человек

прибывшие

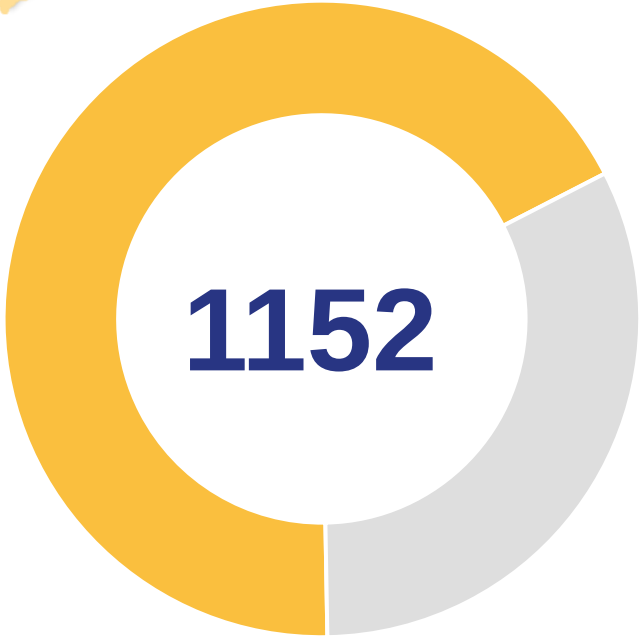

миграционный прирост

+603

выбывшие

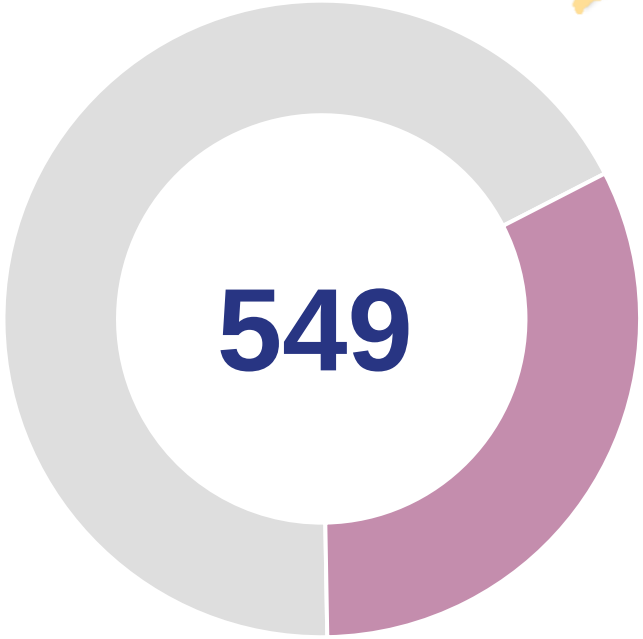

МИГРАЦИОННОЕ ДВИЖЕНИЕ С ОТДЕЛЬНЫМИ СТРАНАМИ СНГ за январь 2023 года,

человек

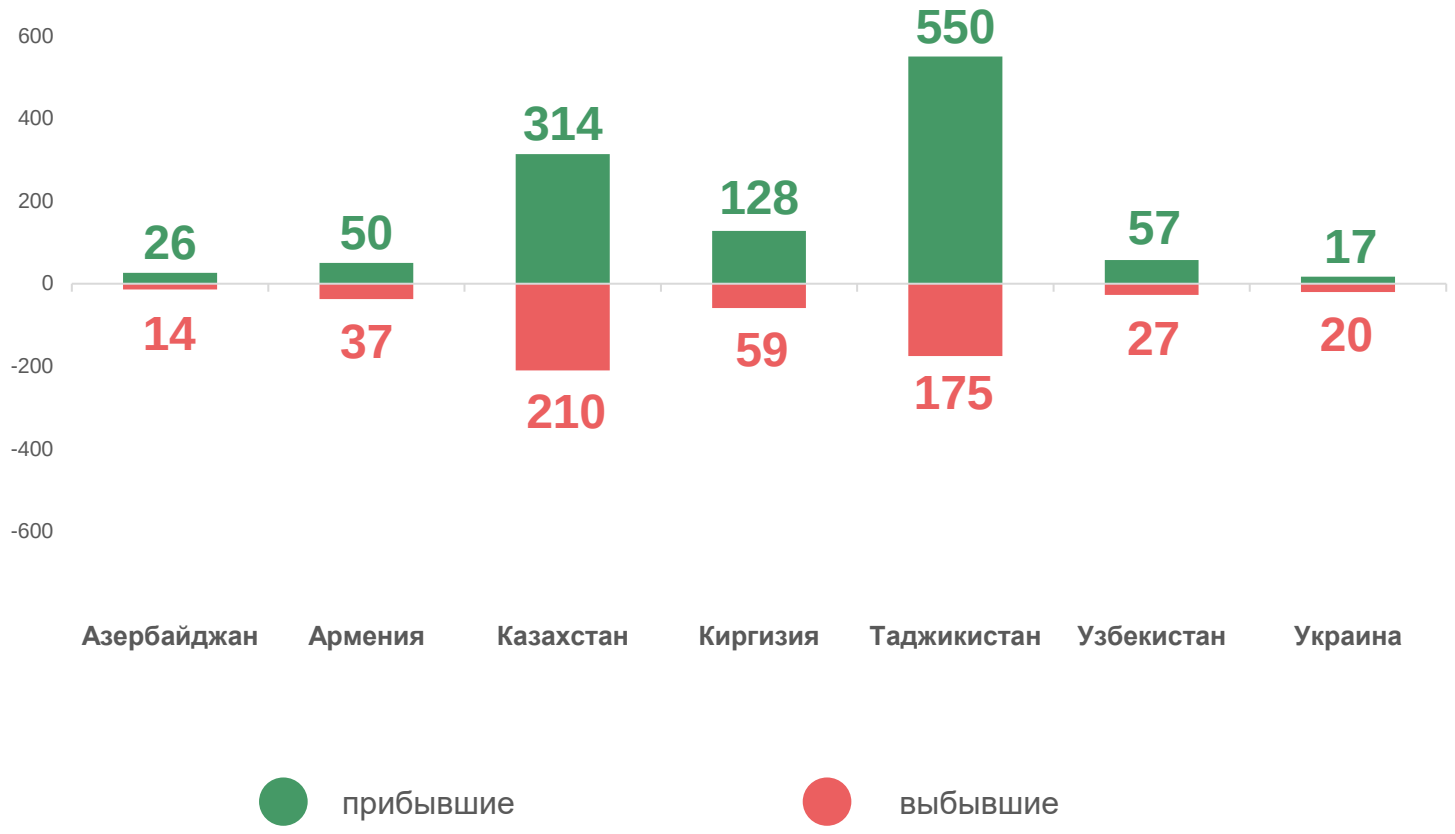

НАИБОЛЬШИЙ МИГРАЦИОННЫЙ ПРИРОСТ:

ТАДЖИКИСТАН

+375

КАЗАХСТАН

+104

УЗБЕКИСТАН

+30

МИГРАЦИЯ СО СТРАНАМИ ДАЛЬНЕГО ЗАРУБЕЖЬЯ
за январь 2023 года,
человек

прибывшие

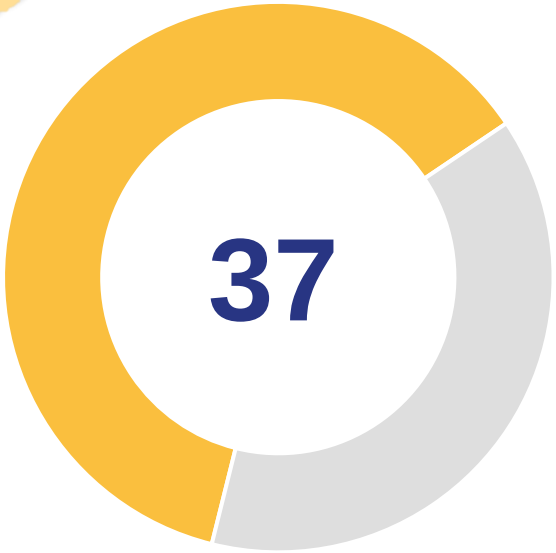

миграционный прирост

+14

выбывшие

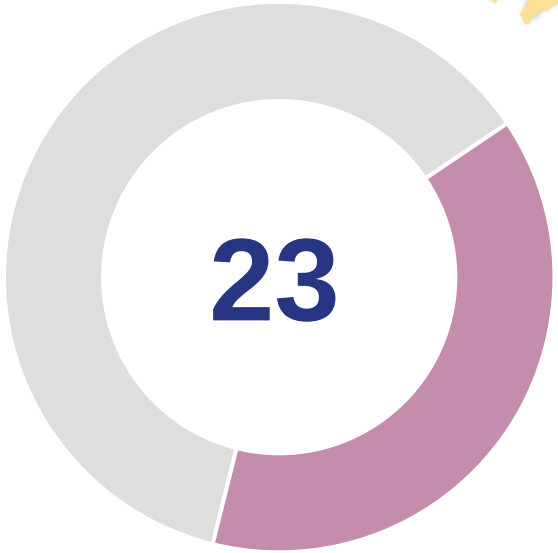

МИГРАЦИОННОЕ ДВИЖЕНИЕ С ОТДЕЛЬНЫМИ СТРАНАМИ ДАЛЬНЕГО ЗАРУБЕЖЬЯ за январь 2023 года,

человек

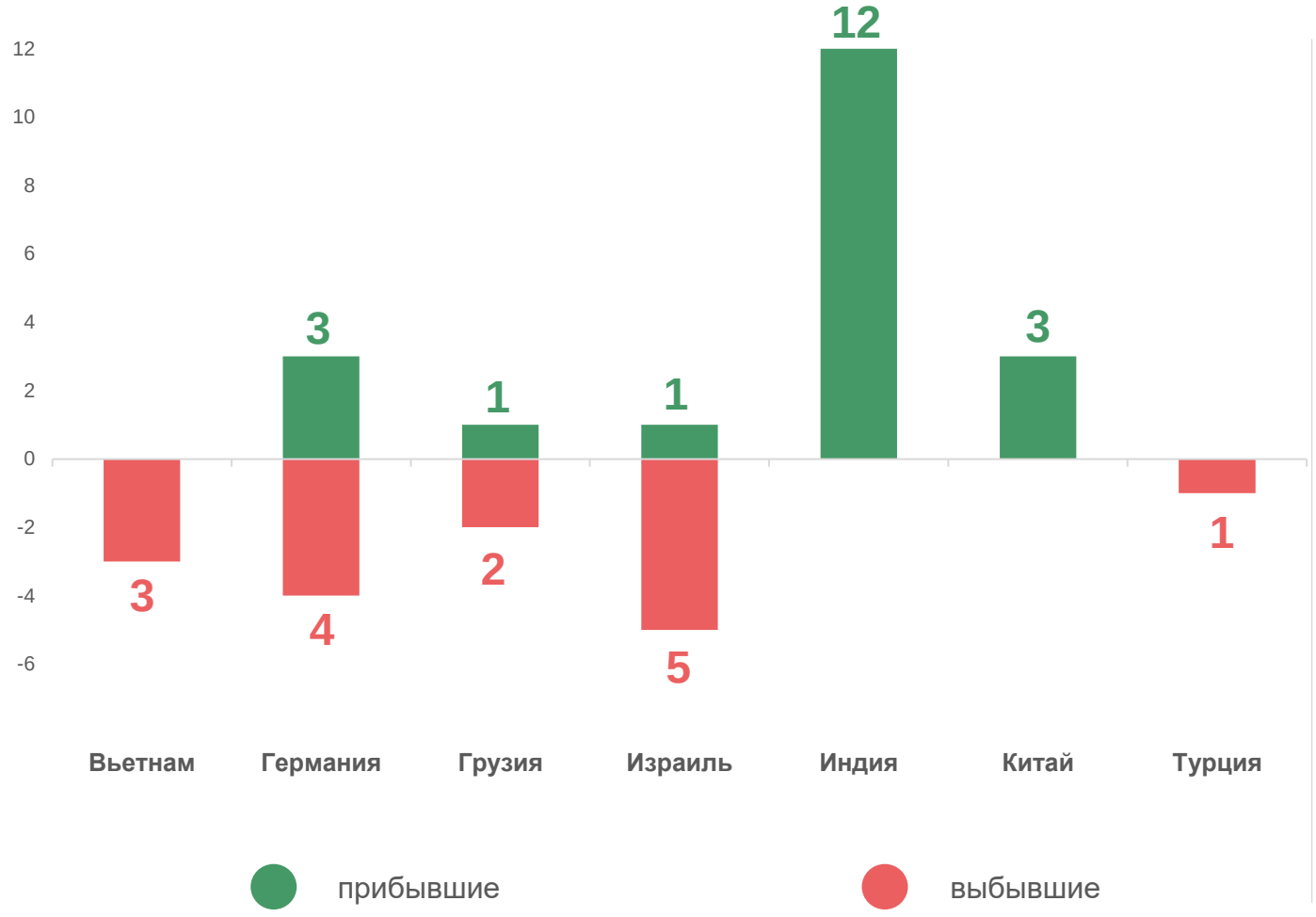

НАИБОЛЬШИЙ МИГРАЦИОННЫЙ ПРИРОСТ:

ИНДИЯ
+12

КИТАЙ
+3